Afficher dans le navigateur

LA BRÈVE

N°177 - 3 novembre 2026
AAH et ESAT, Chocolats de Noël,
Journées Scientifiques grand public…

Les Papillons blancs de Paris

Suivez-nous sur les réseaux :

AAH et ESAT

À partir du 1er octobre 2026, les travailleurs en ESAT bénéficiant de l'Allocation aux Adultes Handicapés (AAH) doivent effectuer une déclaration trimestrielle de ressources auprès de la CAF (Caisse d'allocations familiales).

Surveillez votre courrier et vos e-mails d'ici la fin de l'année : la CAF y indique le mois de la première déclaration. Demandez à votre entourage ou à votre tuteur de vous aider si besoin.

Une première déclaration oubliée expose à une suspension du versement de l'AAH. Attention : la première déclaration d'octobre concerne les mois de juillet, août et septembre.

Plus d'informations
• Sur le site de la CAF :
https://www.caf.fr/allocataires/actualites/actualites-nationales/aah-et-esat-une-nouvelle-facon-de-declarer-vos-revenus
• Sur le site Service public :
https://www.service-public.gouv.fr/particuliers/actualites/A19094



Noël gourmand et solidaire avec les Papillons blancs de Paris

Faites-vous plaisir avec de délicieux chocolats de Noël tout en soutenant les Papillons blancs de Paris ! Les bénéfices de cette vente financent une sortie pour les adhérents handicapés intellectuels.

Découvrez le catalogue de chocolats :
https://it4v7.interactiv-doc.fr/html/Catalogue_Saveurs_Chocolats_pdf_735/
Le catalogue papier peut être expédié sur demande en téléphonant au siège des Papillons blancs de Paris, de 9h à 13h au 01 42 80 44 43 ou en envoyant un mail à : contact@papillonsblancsdeparis.fr

Et commandez avant le mercredi 18 novembre 2026 ! Deux possibilités :
• En ligne sur https://asso.initiatives.fr/ avec le code AXRYVH ou en scannant le QR code du catalogue.
• Avec le bon de commande du catalogue, accompagné d'un chèque à l'ordre des Papillons blancs de Paris.

Recevez vos chocolats chez vous ou au siège de l'association 85, rue La Fayette - Paris 9e.

Un petit plaisir chocolaté, un grand geste solidaire ! Merci à tous !



2è édition des Journées Scientifiques grand public

L'Institut Robert Debré du Cerveau de l'Enfant organise sa 2è édition des Journées Scientifiques grand public sur le thème des TND et des idées reçues le mardi 17 novembre prochain.

Vous trouverez toutes les informations pour y assister ici :
https://www.eventbrite.fr/e/billets-conference-institut-robert-debre-du-cerveau-de-lenfant-sur-les-tnd-2001390912094?aff=oddtdtcreator
C'est gratuit.



Cézanne et nous

au musée du Grand Palais
jusqu'au 17 janvier 2027

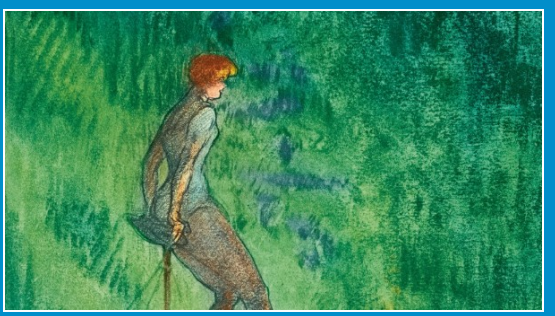

Paul Cézanne, une influence majeure de l'art moderne. Près de 180 œuvres, de Gauguin à Picasso, de Matisse à Peter Doig, dévoilent comment son héritage a inspiré et transformé l'art, de la fin du XIXe siècle à aujourd'hui.

Attention cette exposition est très longue. Il faut prévoir plus de 1h30.

Musée du Grand Palais
17 avenue du Général Eisenhower, 75008 Paris

Du mardi au dimanche
de 10h à 19h30
nocturne le vendredi jusqu'à 22h

Tarif : 24€
gratuité pour la personne handicapée (gratuité aussi pour l'accompagnateur si la mention "besoin d'accompagnement" est spécifiée sur la CMI)

Métro Champs Elysées Clemenceau ligne 13

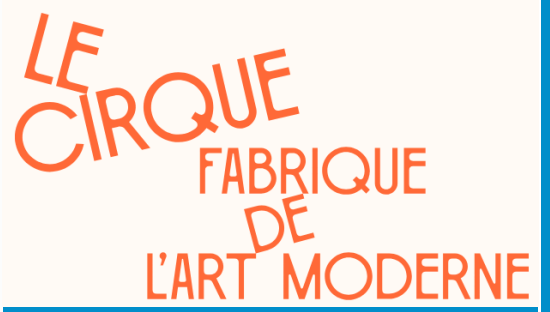

Au musée de Montmartre jusqu'au 14 février 2027

De Degas à Picasso, de Toulouse-Lautrec à Chagall, en passant par Seurat, Rouault et Fernand Léger, les artistes trouvent au cirque de Montmartre une source d'inspiration fascinante.
Cette belle exposition révèle comment clowns, acrobates et artistes de la piste ont nourri leur imaginaire et contribué à renouveler l'art des XIXe et XXe siècles.

Musée de Montmartre
12, rue Cortot, 75018 Paris

Métro Lamarck - Caulaincourt
Ligne 12

Ouvert tous les jours
de 10h à 18h

Plein tarif environ 16 €,
10,50€ pour la personne handicapée.

Association Les Papillons blancs de Paris
contact@papillonsblancsdeparis.fr
www.papillonsblancsdeparis.fr

Se désinscrire

Envoyé avec Brevo