Afficher dans le navigateur

LA BRÈVE

N°167 - 16 juin 2026
Qualiscope, ParticipAACtion, Diabète…

Les Papillons blancs de Paris

Qualiscope
Vers des soins
et des accompagnements de qualité

Qualiscope

Nous profitons de QUALISCOPE (service d'information pour mieux comprendre le niveau de qualité des soins dans les hôpitaux et cliniques) pour vous rappeler qu'il existe dans tous les hopitaux parisiens des **Représentants des Usagers** (RU) que vous devez saisir au moindre problème rencontré lors de votre prise en charge.
Un affichage avec les coordonnées de ces représentants est obligatoire et visible à l'accueil de chaque établissement. N'hésitez pas à le consulter.





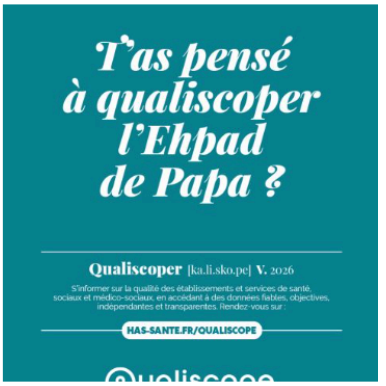



Pour en savoir plus sur Qualiscope :
https://www.has-sante.fr/jcms/c_1725555/fr/qualiscope

ParticipAACtion

ParticipAACtion : une recherche pour mieux comprendre la communication des personnes vivant avec un handicap complexe et pour changer les représentations.
Pour en savoir plus :
https://www.participaaction.interaaction.com/



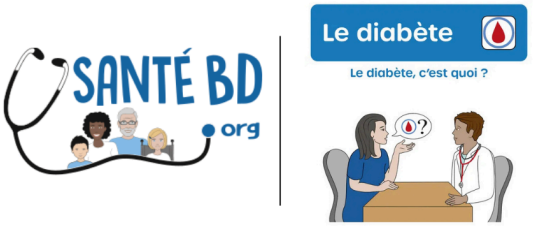

Le diabète, on en parle simplement

Le diabète concerne des millions de personnes en France.
A l'occasion de la Semaine nationale de prévention du diabète de type 2, SantéBD s'engage aux côtés des patients et de leurs proches. En partenariat avec la Fédération des Diabétiques, SantéBD propose des bandes dessinées pour mieux comprendre ce qu'est le diabète et comment prendre soin de soi.

En langage "Facile à Lire et à Comprendre" et avec des dessins clairs, ces BD s'adressent aussi bien aux enfants qu'aux adultes.

• Pour lire ou télécharger la BD "Le diabète c'est quoi ?" :
https://santebd.org/le-diabete-le-diabete-cest-quoi
• Pour lire ou télécharger la BD "Rester en bonne santé avec un diabète de type 2" :
https://santebd.org/le-diabete-rester-en-bonne-sante-avec-un-diabete-de-type-2



Musée Carnavalet

Jusqu'au
lundi 24 août 2026

La majeure partie de la correspondance conservée de Madame de Sévigné est constituée des lettres envoyées à sa fille. La Correspondance éditée constitue aujourd'hui à la fois une œuvre qui figure parmi les classiques de la littérature française et un document essentiel pour la connaissance de l'histoire des idées, des mœurs et des événements de cette période. Au sein de l'hôtel Carnavalet où vécut la célèbre Parisienne de 1677 à sa mort en 1696, cette exposition revient sur la vie de Madame de Sévigné à Paris, à un moment où la ville connaît d'importantes transformations.



Capucine le recommande !

Dans l'intérêt de l'enfant, Ian McEwan raconte l'histoire de Fiona Maye, une juge spécialisée en droit de la famille, confrontée à la complexité des relations humaines et aux limites de la justice. Un roman poignant qui interroge les notions de devoir, de compassion et de sacrifice.

8,60€ à la FNAC



Douze lieux de baignade surveillée sont ouverts à Paris.
Parmi eux, trois nouveaux sites aménagés dans la Seine : **Bercy (12e)** et ses deux bassins avec plage urbaine et vue sur la Bibliothèque François-Mitterrand, **Louis-Philippe (4e)** sous le pont du même nom (remplaçant le site Bras Marie), en plein cœur du Paris historique et **le Bras de Grenelle (15e)** situé en face de la Statue de la Liberté parisienne, et idéal pour les familles.
Ces aménagements sont rendus possibles grâce à un vaste plan de nettoyage de la Seine. En complément, les sites déjà connus comme **le bassin de la Villette, le canal Saint-Martin** et plusieurs plages urbaines accueillent également les baigneurs. Des zones bien délimitées, gratuites, accessibles, surveillées et soumises à des contrôles

Dans le prolongement de la démarche d'accessibilité universelle conduite par le musée depuis sa rénovation, **l'exposition propose un parcours Facile À Lire et à Comprendre (FALC)**.
Ce parcours est constitué d'un ensemble de supports, validés par des handicapés et identifiés par le pictogramme FALC. Vous pouvez dès à présent préparer votre visite en téléchargeant le livret FALC : https://www.carnavalet.paris.fr/sites/default/files/2026-04/Textes%20FALC%20de%20l%27exposition%20Madame%20de%20S%C3%A9vign%C3%A9%20Lettres%20parisiennes_0.pdf

Musée Carnavalet
23 rue Madame de Sévigné
75003 Paris

Ouvert du mardi au dimanche,
de 10h à 18h

Métro
Saint-Paul, ligne 1
Bréguet Sabin, ligne 5
Pont-Marie, ligne 7
Chemin Vert, ligne 8

sanitaires quotidiens garantissent une expérience en toute sécurité.

L'occasion rêvée de profiter d'un été rafraîchissant, sans quitter la ville !

Pour plus d'informations : https://www.paris.fr/pages/la-seine-s-ouvre-a-la-baignade-les-trois-sites-devoiles-31078

Bus 96, 91, 29, 69, 76



Suivez-nous sur les réseaux :

Association Les Papillons blancs de Paris
contact@papillonsblancsdeparis.fr
www.papillonsblancsdeparis.fr

Se désinscrire

Envoyé avec Brevo